

徳島県西部総合県民局  
県土整備部(美馬)総合管内図

実施設計図面

工事名	R2馬土 鳴門池田線他 美・脇岩倉他 道路除草業務		
路線名等	(主)鳴門池田線他		
工事箇所	美馬市脇町岩倉他		
図名	位置図		
縮尺	図示	図面番号	1 / 1
会社名			
事業者名	徳島県西部総合県民局県土整備部(美馬)		

1:50,000

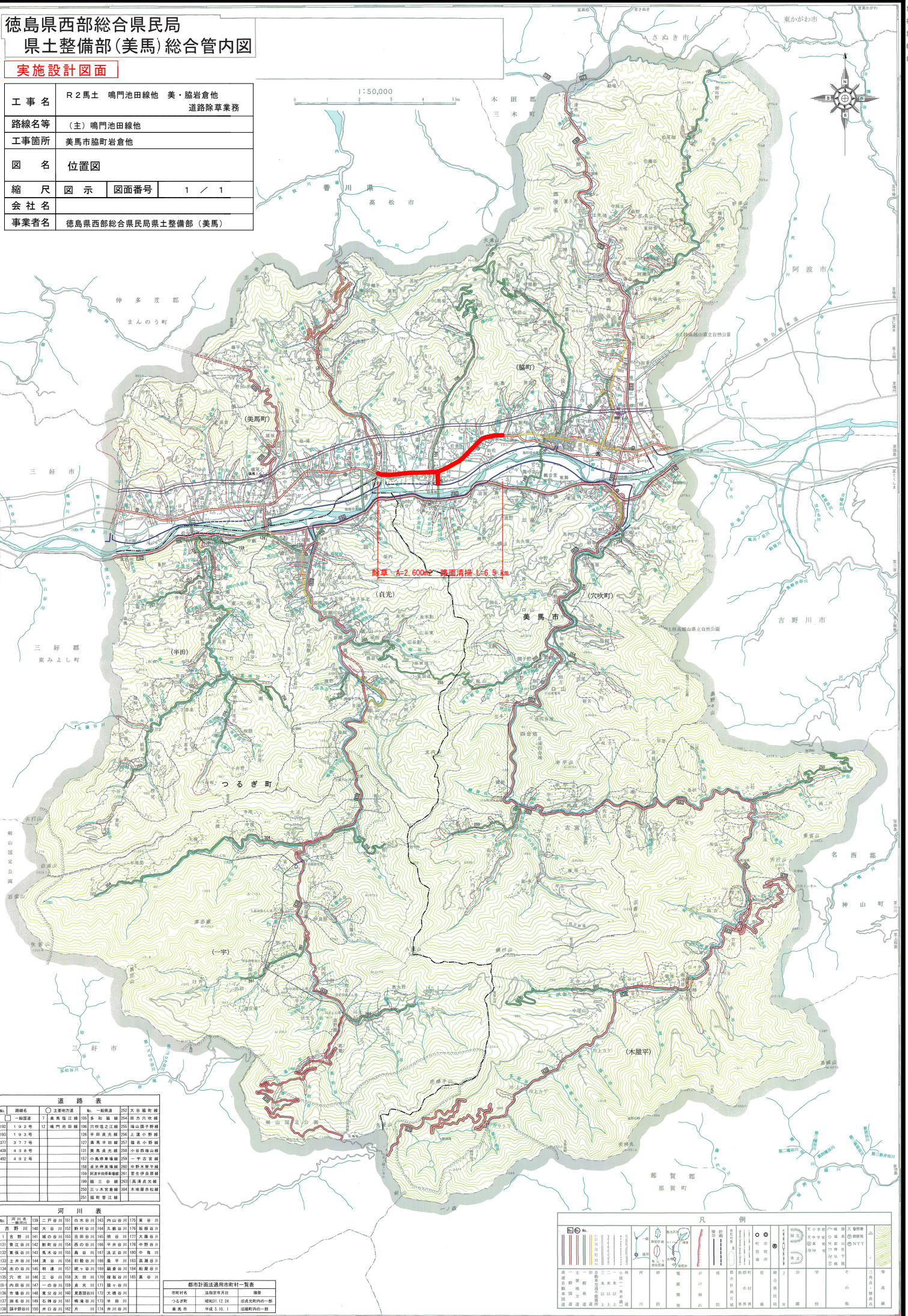
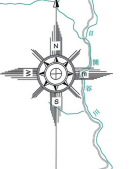

除草 A=2.600m<sup>2</sup> 築面清掃 L=6.9km

道路表

No.	路線名	主要地方道 No.	一般国道 No.	支線 No.
192	1号国道	105	多和線	254
193	1号国道	106	鳴門池田線	255
371	3号国道	107	穴吹堤之江線	256
438	4号国道	108	宇野木野線	257
492	4号国道	109	脇岩倉線	258
		110	高島真光線	259
		111	小島停車場線	260
		112	日野停車場線	261
		113	長瀬停車場線	262
		114	三ツ木宮線	263
		115	三ツ木宮線	264
		116	脇岩倉線	265

河川表

No.	河川名	河川番号	河川番号	河川番号	河川番号	河川番号	河川番号
1	吉野川	141	142	143	144	145	146
2	香川	147	148	149	150	151	152
3	三好川	153	154	155	156	157	158
4	大瀬川	159	160	161	162	163	164
5	内田川	165	166	167	168	169	170
6	神倉川	171	172	173	174	175	176
7	神倉川	177	178	179	180	181	182
8	神倉川	183	184	185	186	187	188
9	神倉川	189	190	191	192	193	194
10	神倉川	195	196	197	198	199	200

都市計画法適用市町村一覧表

市町村名	法施行年月日	備考
美馬市	昭和11.12.24	一部区域内の一割
三好市	平成5.10.1	一部区域内の一割

凡例

(Symbol)	河川	道路	境界線	市界	町界	村界	学区	校区	小学校	中学校	高等学校	大学	専門学校	職業訓練校	短期大学	通信大学	私立大学	私立専門学校	私立職業訓練校	私立短期大学	私立通信大学	私立私立大学	私立私立専門学校	私立私立職業訓練校	私立私立短期大学	私立私立通信大学
----------	----	----	-----	----	----	----	----	----	-----	-----	------	----	------	-------	------	------	------	--------	---------	--------	--------	--------	----------	-----------	----------	----------